

施設利用案内

令和7年(2025年)4月1日発行



箕面市立メイプルホール

〒562-0001 大阪府箕面市箕面 5-11-23
【TEL】072-721-2123 【FAX】072-721-0495
E-mail : maplehall@minoh-bunka.com



箕面市立市民会館

〒562-0003 大阪府箕面市西小路 4-6-1
【TEL】072-723-2525 【FAX】072-723-2526
E-mail : shiminkaikan@minoh-bunka.com



箕面市立中央生涯学習センター (メイプルホールと複合施設)

〒562-0001 大阪府箕面市箕面 5-11-23
【TEL】072-721-4094 【FAX】072-721-0495
E-mail : maplehall@minoh-bunka.com



箕面市立東生涯学習センター

〒562-0023 大阪府箕面市粟生間谷西 3-1-3
【TEL】072-729-1145 【FAX】072-729-9926
E-mail : higashi@minoh-bunka.com



箕面市立西南生涯学習センター

〒562-0045 大阪府箕面市瀬川 3-2-5
【TEL】072-723-5222 【FAX】072-724-9695
E-mail : seinan@minoh-bunka.com

【指定管理者】 公益財団法人箕面市メイプル文化財団



〒562-0001 大阪府箕面市箕面 5-11-23
【TEL】072-721-2123 【FAX】072-721-0495
【E-mail】 information@minoh-bunka.com
<https://minoh-bunka.com/>

施設の概要

箕面市立メイプルホール

所在地	箕面市箕面5丁目11番23号			
開館年月日	昭和63年(1988年)11月3日			
構造・規模	鉄筋コンクリート造(一部鉄骨コンクリート造及び鉄骨造) 地上3階・地下1階			
設計監理	株式会社 日建設計			
本体工事	株式会社 竹中工務店 大阪本店			
設 備	大ホール	用途	コンサート、演劇等に利用できる多目的ホール	
		収容人数	501席(オーケストラピット部分77席を含む) アリーナ 186席 車椅子席・親子席	
		舞台寸法	プロセニウム 間口19m(可変機構により14.5mまで) 高さ7m～5.5m 奥行14m すの子高さ18m	
		舞台機構	オーケストラピット迫り(3分割) 小迫り2.7m×1.2m	
		吊物	音響反射板等35本(フリーバトン10本)	
		映写室	35mm×2台	
		楽屋	楽屋1	洋室
		楽屋2	洋室	定員:8人 (22.59㎡・シャワー付き)
		楽屋5	洋室	定員:5人 (17.55㎡・バスユニット付き)
		楽屋6	洋室	定員:5人 (17.55㎡・バスユニット付き)
		楽屋7	洋室	定員:5人 (17.55㎡・バスユニット付き)
		楽屋8	和室	定員:10人 (27.49㎡)
	小ホール	用途	ミニコンサート、演劇等に利用できる多目的ホール	
		収容人数	100名	
		舞台寸法	プロセニウム 間口4.9m 高さ2.9m 奥行3.85m	
		舞台機構	仮設舞台(奥行2.4m)	
		楽屋	楽屋3	洋室
		楽屋4	洋室	定員:3人 (11.11㎡・バスユニット付き)
	リハーサル室	用途	演劇・舞踊・音楽の練習等	
		収容人数	100名	
		寸法	幅16.5m 奥行13.2m 高さ3.9m	
面積		217.8㎡		
設備		音響設備・手動照明バトン		
ロッカー室		1	洋室	(20.65㎡・シャワー付き)
	2	洋室	(20.65㎡・シャワー付き)	

開館時間と休館日

開館時間…午前 9 時から午後 10 時まで

受付時間…午前 9 時から午後 5 時まで

休館日…①《メイプルホール》毎週月曜日(休日の場合は開館)
②12 月 29 日から 1 月 3 日

利用申し込みについて

箕面市公共施設予約システムを初めて利用される場合は、システムまたは施設窓口にて利用者登録をしていただきます。

(箕面市公共施設予約システムが利用できる施設[P,3に記載]であれば登録可能です。)

《メイプルホールの申し込み方法》

大ホール・舞台のみ・小ホール…窓口・電話
リハーサル室…窓口・電話・箕面市公共施設予約システム

※箕面市公共施設予約システムでの当日予約はできません。

※利用時間は、準備から撤収までのすべての時間を含んでおります。余裕を持ってお申し込みください。

■ 抽選予約の方法

メイプルホール 大ホール・小ホール

※「舞台のみ」貸出は抽選での申込は**ありません**。通常予約のみとなります。

①ホールは、利用希望日の属する 12 ヶ月前の 1 日(1 日が休館日の場合は 2 日)に抽選会を開催します。抽選会は、午前 9 時 30 分から始めます。当日午前 9 時 30 分までに来館のうえ抽選参加の受付をしてください。(他の施設では抽選できません)

※午前 9 時 30 分までに抽選参加の受付が済んでいない場合、抽選会には参加できません。

②抽選をおこない、利用日を決定し、利用料を入金していただき予約の確定となります。

※市の公用行事などで、すでに利用が決定している利用不可日がありますのでご了承ください。利用不可日は利用希望日の属する 12 ヶ月+1 週間前から確認いただけます、ご希望される施設にお越しになるか、お電話で確認してください。



メイプルホール リハーサル室

※抽選に参加できるのは、市内一般団体のみで、市内営利・市外一般・市外営利団体は利用希望日の属する月の 1 ヶ月前から通常予約となります。

①利用希望日が属する月の 3 ヶ月前の 1 日から 10 日の間に下記いずれかの方法で抽選の申込みをしてください。

- ・箕面市公共施設予約システム(インターネット)による抽選の申込み
- ・来館による抽選の申込み
- ・お電話による抽選の申込み

※申込みできる回数は各館 4 件までです。

②11 日にコンピューターによる抽選をおこないます。

- ・箕面市公共施設予約システムで申込みのかた…メールにて結果が届きます。
- ・来館もしくはお電話で申込みのかた…11 日の午前 10 時以降にご希望の施設へ結果をお問い合わせください。

③当選し利用を希望される場合

- ・箕面市公共施設予約システムもしくはご希望の施設にご連絡いただき予約の確定をおこなってください。

※18 日までに予約確定がない場合は、キャンセルとなりますのでご注意ください。

④予約当日の利用前までに利用料を入金してください。

※利用する日の 14 日前を過ぎますと、利用をされない場合でも全額入金していただきます。

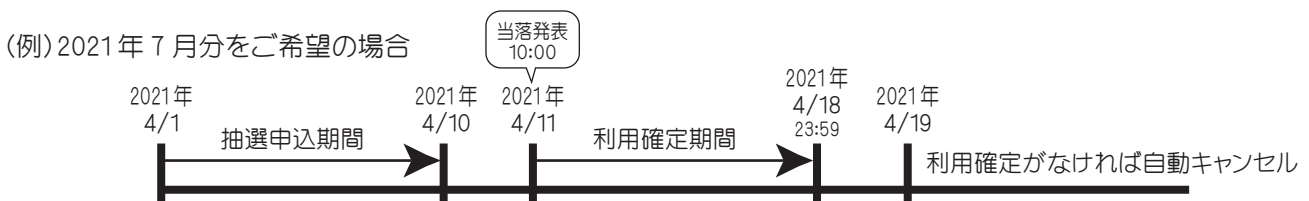

■ 通常予約(抽選会終了後の受付)の方法

★市内一般団体の場合

(メイプルホール 大ホール・小ホール)

- ・抽選会終了後から先着順で受付いたします。
- ・仮予約期間は、仮予約をした日から7日間(仮予約日の翌週の同曜日まで)です。
仮予約期間内に予約手続き(利用料の入金)がない場合は、7日を過ぎると自動的にキャンセル扱いとなります。
- ・ご利用希望日の1ヶ月前を過ぎるとお電話でのご予約は出来ません。
ご利用を希望される施設の窓口でのみ予約を受付ます。
※舞台スタッフ等の手配に十分な期間がとれず、内容を制限する場合がございます。

(メイプルホール 舞台のみ)

- ・利用希望日が属する月の3ヶ月前から先着順で各窓口で受付いたします。
※舞台スタッフ等の手配に十分な期間がとれず、内容を制限する場合がございます。
- ・予約当日の利用前までに利用料入金してください。
※利用日の14日前を過ぎると、利用されない場合でも全額入金していただきます。

(メイプルホール リハーサル室)

- ・利用希望日が属する月の3ヶ月前の11日以降に先着順で受付いたします。
※利用日の14日前を過ぎると、利用されない場合でも全額入金していただきます。

★市内営利・市外一般・市外営利団体の場合

(メイプルホール 大ホール・小ホール)

- ・抽選会終了後から先着順で受付いたします。
- ・仮予約期間は、仮予約をした日から7日間(仮予約日の翌週の同曜日まで)です。
仮予約期間内に予約手続き(利用料の入金)がない場合は、7日を過ぎると自動的にキャンセル扱いとなります。
- ・ご利用希望日の1ヶ月前を過ぎるとお電話でのご予約は出来ません。
ご利用を希望される施設の窓口でのみ予約を受付ます。
※舞台スタッフ等の手配に十分な期間がとれず、内容を制限する場合がございます。

(メイプルホール 舞台のみ・リハーサル室)

- ・利用希望日の属する月の1ヶ月前から受付いたします。
- ・予約当日の利用前までに利用料を入金してください。
※利用日の14日前を過ぎると、利用されない場合でも全額入金していただきます。
※舞台のみの貸出に関しては舞台スタッフ等の手配に十分な期間がとれず、内容を制限する場合がございます。

★箕面市公共施設予約システムが利用できる施設★

施設名称	住 所	電話番号
市民会館	〒562-0003 箕面市西小路 4-6-1	072-723-2525
メイプルホール	〒562-0001 箕面市箕面 5-11-23	072-721-2123
中央生涯学習センター	〒562-0001 箕面市箕面 5-11-23	072-721-4094
東生涯学習センター	〒562-0023 箕面市粟生間谷西 3-1-3	072-729-1145
西南生涯学習センター	〒562-0045 箕面市瀬川 3-2-5	072-723-5222
船場生涯学習センター	〒562-0035 箕面市船場東 3-10-1	072-730-5333
文化芸能劇場	〒562-0035 箕面市船場東 3-10-1	072-726-3000
箕面文化・交流センター北館	〒562-0001 箕面市箕面 2-12-28	072-721-1901
箕面文化・交流センター南館	〒562-0001 箕面市箕面 5-10-23	072-737-7703
萱野中央人権文化センター	〒562-0014 箕面市萱野 1-19-4	072-722-7400
桜ヶ丘人権文化センター	〒562-0046 箕面市桜ヶ丘 4-19-3	072-721-4800
多文化交流センター	〒562-0032 箕面市小野原西 5-2-36	072-734-6258
みのお市民活動センター	〒562-0013 箕面市坊島 4-5-20	072-724-2251
西南図書館	〒562-0044 箕面市半町 4-6-39	072-725-1021
総合保健福祉センター	〒562-0014 箕面市萱野 5-8-1	072-727-9500
小野原多世代地域交流センター	〒562-0031 箕面市小野原東 6-15-46	072-734-6470
スカイアリーナ	〒562-0005 箕面市新稲 2-14-45	072-724-3440
武道館	〒562-0005 箕面市新稲 3-12-1	072-721-7979
第二総合運動場	〒562-0026 箕面市外院 1-2-3	072-729-4558
第四中学校開放教室(利用登録不可)	〒562-0027 箕面市石丸 1-17-1	072-729-6424
市民ギャラリー チカノバ	〒562-0035 箕面市船場東 3-7-35 箕面船場阪大前エントランス内 改札階	072-734-8711

予約のキャンセルについて(予約の取り消しと還付)

- ①リハーサル室をご予約でご入金されていないかたは、利用日の14日前まではインターネット・窓口・電話で予約の取り消しが可能です。
舞台のみをご予約でご入金されていないかたは、利用日の14日前までは窓口・電話で予約の取り消しが可能です。(インターネットでは取り消しできません。)
- ②ご入金がお済のかたは、予約されている施設へ利用の取りやめをお申し出いただき(電話でも可)、下記の期間までに、施設利用許可書・印鑑(認印で朱肉を使うもの)を持って、ご来館のうえ、施設利用料還付申請書兼請求書を提出していただきます。
- 《メイプルホール》
- ホール…利用日の3ヶ月前まで
 - 舞台のみ・リハーサル室…利用日の14日前まで
- ③施設利用料還付申請書兼請求書は、ご利用の取りやめのお申し出から5日以内に、取扱い窓口に提出していただきます。
※還付は、箕面市公共施設予約システムに登録の代表者名での申請となります。
※還付は、取扱い窓口での返金と金融機関(ゆうちょ銀行で、振込用の番号をお持ちのかたも可能)への振込みをお選びください。振込みを選択された場合に必要なもの…銀行名称・支店名称・銀行口座番号・口座名義・印鑑(認印で朱肉を使うもの)
- 窓口での還付の場合…返金準備ができましたら、ご連絡いたしますので、印鑑(認印で朱肉を使うもの)をお持ちのうえ窓口へお越しください。
- 振込みでの還付の場合…後日、指定口座へお振込みいたします。
- ④還付率…ご入金済利用料の全額もしくは7割の額を還付いたします。

施設	手続き完了	還付
《メイプルホール》 ホール	利用日の3ヶ月前まで	7割の額を還付いたします。
	利用日の3ヶ月以内	還付できません。
《メイプルホール》 舞台のみ・リハーサル室	利用日の14日前まで	全額還付いたします。
	利用日の13日以内	還付できません。

予約の変更について

- ①下記の期間までに手続きにお越し下さい。
- 《メイプルホール》
- ホール…利用日の1ヶ月前まで
 - 舞台のみ・リハーサル室…利用日の14日前まで
- ※ご入金がお済のかたはご来館時に必ず施設利用許可書と印鑑(認印で朱肉を使うもの)をお持ち下さい。ご入金されていないかたは必要ありません。
※上記期間までに変更手続きのない場合は、変更できません。
- ②メイプルホールのホール利用日の変更は1回のみ可能です。
また、変更後に予約を取り消された場合は、還付はできませんのでご注意ください。
※ホールをご予約されたかたは、ホール舞台のみの利用に変更することはできません。
※ご予約されている施設以外の施設への変更はできません。
※すでにご入金されている施設の利用区分を追加される場合は、増額分のみ徴収いたします。
(例)午前予約を午前・午後予約に変更される場合は、午後の区分の料金だけを徴収いたします。

ホール利用の打合せ

- ・ホールをご利用になるときは、ご利用日の約1ヶ月前までに、舞台・音響・照明設備、会場関係事項等について、係員と打合せ願います。打合せの日時については、事前に連絡のうえ決定いたします。
- ・催し物によっては、舞台等操作関係で常駐スタッフ以外に人員が必要な場合、追加人件費が必要となります。打合せ時にご確認ください。
- ・打合せの際にご用意いただくもの…進行台本、プログラム、入場券(見本)、舞台設営図面(仕込み図)等
- ・特別な機器の持込使用は、必ず事前にお申し出ください。
- ・利用時間は、準備から撤収までの全ての時間を含んでおります。
- ・火気の使用又は火災予防上危険な物品については、箕面市消防本部に事前に申請が必要となりますので、ホールを通じて申請してください。
- ・打合せを省略される場合、又は打合せ後に変更・追加が生じた場合、ご要望にお応えできないことがありますので、ご了承ください。

関係機関への届け出

- ・入場者のホール内外での安全をはかるため、必要に応じ事前に催し内容を連絡し、協力を依頼するようにしてください。
箕面警察署 〒562-0001 箕面市箕面 5-11-35 TEL 072-724-1234
箕面市消防本部 〒562-0001 箕面市箕面 5-11-19 TEL 072-724-5678
- ・著作権使用料…音楽会・映画等音楽著作物を使用するとき
(一社)日本音楽著作権協会大阪支部
〒541-0042 大阪市中央区今橋 3-3-13 ニッセイ淀屋橋イースト 3F TEL 06-6222-8261

利用許可の取り消し

次のいずれかに該当する場合は、利用の許可はできません。

- ①条例規則等に違反したとき。
- ②公の秩序または善良の風俗を害するおそれがあるとき。
- ③集団的に若しくは常習的に暴力的不法行為を行うおそれがある組織およびその関係者が利用し、若しくは利用に関係し、またこれらのものの利益になると認められるとき。
- ④建物または、附属設備を破損、滅失または著しく汚損するおそれのあるとき。
- ⑤施設の管理上支障があると認めるとき。

守っていただきたいこと

- ①所定の場所以外において火気を使用しないでください。
- ②施設、附属設備の破損や汚れのないように注意してください。
* 破損したときは、事務所まで報告いただき、損害を弁償していただきます。
* ホール客席内での飲食はお断りしております。
- ③許可なく販売行為を行わないでください。
- ④使用した机・イス・湯飲み等は、清掃、洗浄のうえ元の場所へ返却ください。
- ⑤ごみは原則お持ち帰りいただくようお願いいたします。
- ⑥入場者は、施設の収容人数を絶対に超過しないでください。
- ⑦許可を受けた施設以外への立ち入りはしないでください。
- ⑧入場者の秩序を維持するとともに、他の利用者及び近隣に迷惑をかけないように警備計画をつくり、整理員を置き、一般入場者及びその利用する車両の整理を適切に行ってください。
- ⑨会場の受付、チラシ等印刷物の配布は、許可を受けた施設、場所内で行ってください。
- ⑩貼紙、旗、案内板等を掲示する施設、場所は係員の指示に従ってください。
- ⑪許可以外の施設及び敷地内での放歌高吟、拡声器・楽器の使用等は、近隣への迷惑となりますのでしないでください。
- ⑫非常口、消火設備等のまわりには物を置かないでください。
- ⑬盗難防止のため、楽屋等を空けられる時は必ず施錠してください。
貴重品はコインロッカーをご利用ください。(メイプルホールは有料:1回100円)
- ⑭お茶の葉、セロテープ等消耗品はお持ちください。湯飲み、ポット類は事務所にて貸し出しいたしますのでお申し出ください。その他、貸出備品については各施設にお問合せください。
- ⑮駐車場は、メイプルホールには施設周辺に箕面駅前第2駐車場(有料)があります。

災害等における施設利用について

- ・暴風警報、暴風雪警報が発令された場合は、利用者にご利用の中止を依頼します。(利用されるかどうかは、利用者判断になります。)
- ・特別警報が発令された場合、地震(震度5強以上)が発生した場合は、利用の中止を要請します。(利用されるかどうかは、利用者判断になります。)
- ・その他、市が認めた場合は、災害により休館することがあります。

箕面市立メイプルホール

【市内一般：施設利用料金】

区分	収容人数 (単位：人)	単位利用時間帯利用料金						超過1時間 料金 (単位：円)
		午前 (9～12) (単位：円)	午後 (13～17) (単位：円)	夜間 (18～22) (単位：円)	昼間 (9～17) (単位：円)	昼夜間 (13～22) (単位：円)	全日 (9～22) (単位：円)	
大ホール	500	9,420 (12,600)	12,560 (16,800)	12,560 (16,800)	21,980 (29,400)	25,120 (33,600)	34,540 (46,200)	3,140 (4,200)
大ホール(舞台のみ)		3,780 (4,710)	5,040 (6,280)	5,040 (6,280)	8,820 (10,990)	10,080 (12,560)	13,860 (17,270)	1,260 (1,570)
小ホール	100	3,780 (4,710)	5,040 (6,280)	5,040 (6,280)	8,820 (10,990)	10,080 (12,560)	13,860 (17,270)	1,260 (1,570)
リハーサル室	100	3,150 (4,080)	4,200 (5,240)	4,200 (5,240)	7,350 (9,320)	8,400 (10,480)	11,550 (14,560)	1,050 (1,360)
楽屋1	8	630 (930)	840 (1,240)	840 (1,240)	1,470 (2,170)	1,680 (2,480)	2,310 (3,410)	210 (310)
楽屋2	8	630 (930)	840 (1,240)	840 (1,240)	1,470 (2,170)	1,680 (2,480)	2,310 (3,410)	210 (310)
楽屋3	3	930 (1,260)	1,240 (1,680)	1,240 (1,680)	2,170 (2,940)	2,480 (3,360)	3,410 (4,620)	310 (420)
楽屋4	3	930 (1,260)	1,240 (1,680)	1,240 (1,680)	2,170 (2,940)	2,480 (3,360)	3,410 (4,620)	310 (420)
楽屋5	5	930 (1,260)	1,240 (1,680)	1,240 (1,680)	2,170 (2,940)	2,480 (3,360)	3,410 (4,620)	310 (420)
楽屋6	5	930 (1,260)	1,240 (1,680)	1,240 (1,680)	2,170 (2,940)	2,480 (3,360)	3,410 (4,620)	310 (420)
楽屋7	5	930 (1,260)	1,240 (1,680)	1,240 (1,680)	2,170 (2,940)	2,480 (3,360)	3,410 (4,620)	310 (420)
楽屋8(和室)	10	930 (1,260)	1,240 (1,680)	1,240 (1,680)	2,170 (2,940)	2,480 (3,360)	3,410 (4,620)	310 (420)

※価格はすべて税込価格です。

【市内営利：施設利用料金】

区分	収容人数 (単位：人)	単位利用時間帯利用料金						超過1時間 料金 (単位：円)
		午前 (9～12) (単位：円)	午後 (13～17) (単位：円)	夜間 (18～22) (単位：円)	昼間 (9～17) (単位：円)	昼夜間 (13～22) (単位：円)	全日 (9～22) (単位：円)	
大ホール	500	18,840 (25,200)	25,120 (33,600)	25,120 (33,600)	43,960 (58,800)	50,240 (67,200)	69,080 (92,400)	6,280 (8,400)
大ホール(舞台のみ)		7,560 (9,420)	10,080 (12,560)	10,080 (12,560)	17,640 (21,980)	20,160 (25,120)	27,720 (34,540)	2,520 (3,140)
小ホール	100	7,560 (9,420)	10,080 (12,560)	10,080 (12,560)	17,640 (21,980)	20,160 (25,120)	27,720 (34,540)	2,520 (3,140)
リハーサル室	100	6,300 (8,160)	8,400 (10,480)	8,400 (10,480)	14,700 (18,640)	16,800 (20,960)	23,100 (29,120)	2,100 (2,720)
楽屋1	8	1,260 (1,860)	1,680 (2,480)	1,680 (2,480)	2,940 (4,340)	3,360 (4,960)	4,620 (6,820)	420 (620)
楽屋2	8	1,260 (1,860)	1,680 (2,480)	1,680 (2,480)	2,940 (4,340)	3,360 (4,960)	4,620 (6,820)	420 (620)
楽屋3	3	1,860 (2,520)	2,480 (3,360)	2,480 (3,360)	4,340 (5,880)	4,960 (6,720)	6,820 (9,240)	620 (840)
楽屋4	3	1,860 (2,520)	2,480 (3,360)	2,480 (3,360)	4,340 (5,880)	4,960 (6,720)	6,820 (9,240)	620 (840)
楽屋5	5	1,860 (2,520)	2,480 (3,360)	2,480 (3,360)	4,340 (5,880)	4,960 (6,720)	6,820 (9,240)	620 (840)
楽屋6	5	1,860 (2,520)	2,480 (3,360)	2,480 (3,360)	4,340 (5,880)	4,960 (6,720)	6,820 (9,240)	620 (840)
楽屋7	5	1,860 (2,520)	2,480 (3,360)	2,480 (3,360)	4,340 (5,880)	4,960 (6,720)	6,820 (9,240)	620 (840)
楽屋8(和室)	10	1,860 (2,520)	2,480 (3,360)	2,480 (3,360)	4,340 (5,880)	4,960 (6,720)	6,820 (9,240)	620 (840)

※価格はすべて税込価格です。

【追記事項】

- ① この表における()の数値は、土曜日、日曜日及び祝日・休日における利用料です。
- ② この表中「超過1時間」とは、単位利用時間帯の前後それぞれ1時間以内の繰り上げ・延長利用の場合について定めたものです。ただし、午前9時以前の1時間と午後10時以降の1時間の利用料は、超過1時間について定めた利用料を1.5倍した額とします。また、内容によっては別途人件費がかかります。
なお、午前9時以前の1時間と午後10時以降の1時間はリハーサル室・楽屋のみのご利用はいただけません。
- ③ 舞台のみをご予約された場合はホール内の客席はご利用いただけません。
- ④ 楽屋単独ではご利用いただけません。

【市外一般：施設利用料金】

区分	収容人数 (単位：人)	単位利用時間帯利用料金						超過1時間料金 (単位：円)
		午前 (9～12) (単位：円)	午後 (13～17) (単位：円)	夜間 (18～22) (単位：円)	昼間 (9～17) (単位：円)	昼夜間 (13～22) (単位：円)	全日 (9～22) (単位：円)	
大ホール	500	28,260 (37,800)	37,680 (50,400)	37,680 (50,400)	65,940 (88,200)	75,360 (100,800)	103,620 (138,600)	9,420 (12,600)
大ホール(舞台のみ)		11,340 (14,130)	15,120 (18,840)	15,120 (18,840)	26,460 (32,970)	30,240 (37,680)	41,580 (51,810)	3,780 (4,710)
小ホール	100	11,340 (14,130)	15,120 (18,840)	15,120 (18,840)	26,460 (32,970)	30,240 (37,680)	41,580 (51,810)	3,780 (4,710)
リハーサル室	100	9,450 (12,240)	12,600 (15,720)	12,600 (15,720)	22,050 (27,960)	25,200 (31,440)	34,650 (43,680)	3,150 (4,080)
楽屋1	8	1,890 (2,790)	2,520 (3,720)	2,520 (3,720)	4,410 (6,510)	5,040 (7,440)	6,930 (10,230)	630 (930)
楽屋2	8	1,890 (2,790)	2,520 (3,720)	2,520 (3,720)	4,410 (6,510)	5,040 (7,440)	6,930 (10,230)	630 (930)
楽屋3	3	2,790 (3,780)	3,720 (5,040)	3,720 (5,040)	6,510 (8,820)	7,440 (10,080)	10,230 (13,860)	930 (1,260)
楽屋4	3	2,790 (3,780)	3,720 (5,040)	3,720 (5,040)	6,510 (8,820)	7,440 (10,080)	10,230 (13,860)	930 (1,260)
楽屋5	5	2,790 (3,780)	3,720 (5,040)	3,720 (5,040)	6,510 (8,820)	7,440 (10,080)	10,230 (13,860)	930 (1,260)
楽屋6	5	2,790 (3,780)	3,720 (5,040)	3,720 (5,040)	6,510 (8,820)	7,440 (10,080)	10,230 (13,860)	930 (1,260)
楽屋7	5	2,790 (3,780)	3,720 (5,040)	3,720 (5,040)	6,510 (8,820)	7,440 (10,080)	10,230 (13,860)	930 (1,260)
楽屋8(和室)	10	2,790 (3,780)	3,720 (5,040)	3,720 (5,040)	6,510 (8,820)	7,440 (10,080)	10,230 (13,860)	930 (1,260)

※価格はすべて税込価格です。

【市外営利：施設利用料金】

区分	収容人数 (単位：人)	単位利用時間帯利用料金						超過1時間料金 (単位：円)
		午前 (9～12) (単位：円)	午後 (13～17) (単位：円)	夜間 (18～22) (単位：円)	昼間 (9～17) (単位：円)	昼夜間 (13～22) (単位：円)	全日 (9～22) (単位：円)	
大ホール	500	56,520 (75,600)	75,360 (100,800)	75,360 (100,800)	131,880 (176,400)	150,720 (201,600)	207,240 (277,200)	18,840 (25,200)
大ホール(舞台のみ)		22,680 (28,260)	30,240 (37,680)	30,240 (37,680)	52,920 (65,940)	60,480 (75,360)	83,160 (103,620)	7,560 (9,420)
小ホール	100	22,680 (28,260)	30,240 (37,680)	30,240 (37,680)	52,920 (65,940)	60,480 (75,360)	83,160 (103,620)	7,560 (9,420)
リハーサル室	100	18,900 (24,480)	25,200 (31,440)	25,200 (31,440)	44,100 (55,920)	50,400 (62,880)	69,300 (87,360)	6,300 (8,160)
楽屋1	8	3,780 (5,580)	5,040 (7,440)	5,040 (7,440)	8,820 (13,020)	10,080 (14,880)	13,860 (20,460)	1,260 (1,860)
楽屋2	8	3,780 (5,580)	5,040 (7,440)	5,040 (7,440)	8,820 (13,020)	10,080 (14,880)	13,860 (20,460)	1,260 (1,860)
楽屋3	3	5,580 (7,560)	7,440 (10,080)	7,440 (10,080)	13,020 (17,640)	14,880 (20,160)	20,460 (27,720)	1,860 (2,520)
楽屋4	3	5,580 (7,560)	7,440 (10,080)	7,440 (10,080)	13,020 (17,640)	14,880 (20,160)	20,460 (27,720)	1,860 (2,520)
楽屋5	5	5,580 (7,560)	7,440 (10,080)	7,440 (10,080)	13,020 (17,640)	14,880 (20,160)	20,460 (27,720)	1,860 (2,520)
楽屋6	5	5,580 (7,560)	7,440 (10,080)	7,440 (10,080)	13,020 (17,640)	14,880 (20,160)	20,460 (27,720)	1,860 (2,520)
楽屋7	5	5,580 (7,560)	7,440 (10,080)	7,440 (10,080)	13,020 (17,640)	14,880 (20,160)	20,460 (27,720)	1,860 (2,520)
楽屋8(和室)	10	5,580 (7,560)	7,440 (10,080)	7,440 (10,080)	13,020 (17,640)	14,880 (20,160)	20,460 (27,720)	1,860 (2,520)

※価格はすべて税込価格です。

【追記事項】

- ① この表における()の数値は、土曜日、日曜日及び祝日・休日における利用料です。
- ② この表中「超過1時間」とは、単位利用時間帯の前後それぞれ1時間以内の繰り上げ・延長利用の場合について定めたものです。ただし、午前9時以前の1時間と午後10時以降の1時間の利用料は、超過1時間について定めた利用料を1.5倍した額とします。また、内容によっては別途人件費がかかります。
なお、午前9時以前の1時間と午後10時以降の1時間はリハーサル室・楽屋のみのご利用はいただけません。
- ③ 舞台のみをご予約された場合はホール内の客席はご利用いただけません。
- ④ 楽屋単独ではご利用いただけません。

【附属設備利用料金】

箕面市立メイプルホール 大ホール

種類及び品目		単位	利用料 (単位：円)
舞台設備	反響板	1式	4,190
	はね上げ	1式	2,090
	オーケストラピット(張出し舞台)	1式	3,140
	せり	1式	3,140
	パレエシート	1式	10,470
	地絨	1式	2,610
	松羽目(吊り)	1式	2,090
	竹羽目(置き)	1式	2,090
	黒紗幕	1式	2,090
	平台★	1枚	100
	所作台	1式	3,140
	指揮台(譜面台を含む。)	1式	310
	譜面台	1台	50
	譜面灯	1灯	100
	演台	1台	310
	司会者台	1台	210
	コントラバス用椅子★	1脚	100
	花瓶(花台を含む。)	1台	210
	緋毛せん	1枚	210
	上敷	1巻	210
	めくり立て	1台	100
金びょう風	1双	1,040	
ドライアイスマシン(器具に限る。)	1台	1,040	
雪かご装置(雪を含まない。)	1式	1,040	
長胴太鼓(宮太鼓)★	1式	2,090	
落語用見台★	1台	210	
高座用座布団★	1枚	210	
山台用長座布団★	1枚	310	
座布団★	1枚	50	
楽器	ピアノ(ペーゼンドルファーインベリアル)(調律料を除く。)	1台	10,470
	ピアノ(ヤマハ CFIII)(調律料を除く。)	1台	5,230

種類及び品目		単位	利用料 (単位：円)
音響設備	基本音響装置	1式	5,230
	再生及び録音機器	1台	520
	ステージスピーカー	1台	520
	フロアはね返りスピーカー★	1台	520
	エレベーターマイク装置	1式	520
	三点吊りマイク装置	1式	1,040
	ワイヤレスマイク★	1本	1,570
	コンデンサーマイク★	1本	1,040
	ダイナミックマイク★	1本	520
	可搬型ミキサー装置	1式	1,570
録画装置	1式	2,090	
映写	スクリーン	1面	2,090
照明設備	基本照明装置(第1・2・3ポーターライト又は反響板ライト)	1式	4,190
	スポットライト(0.5キロワット)★	1台	310
	スポットライト(1.0キロワット)★	1台	410
	スポットライト(1.5キロワット)★	1台	520
	スポットライト(2.0キロワット)	1台	620
	センターピンスポットライト	1台	1,040
	アッパーホリゾンライト	1回路	1,040
	ローホリゾンライト	1回路	1,040
	フットライト	1式	1,040
	花道フットライト	1式	1,040
	エフェクトマシンA★	1台	1,040
	エフェクトマシンB	1台	1,570
	ミラーボール	1台	1,040
その他	持込器具使用料(1キロワットにつき)	1式	410

※価格はすべて税込価格です。

箕面市立メイプルホール 小ホール

種類及び品目		単位	利用料 (単位：円)
舞台設備	平台★	1枚	100
	指揮台(譜面台を含む。)	1式	310
	譜面台	1台	50
	譜面灯	1灯	100
	演台	1台	310
	司会者台	1台	210
	コントラバス用椅子★	1脚	100
	花瓶(花台を含む。)	1台	210
	緋毛せん	1枚	210
	上敷	1巻	210
	めくり立て	1台	100
	金びょう風	1双	1,040
	長胴太鼓(宮太鼓)★	1式	2,090
	落語用見台★	1台	210
	高座用座布団★	1枚	210
	山台用長座布団★	1枚	310
座布団★	1枚	50	
楽器	ピアノ(ヤマハ C5)(調律料を除く。)	1台	1,570

種類及び品目		単位	利用料 (単位：円)	
音響設備	基本音響装置	1式	2,090	
	再生及び録音機器	1台	520	
	ステージスピーカー	1台	520	
	フロアはね返りスピーカー★	1台	520	
	ワイヤレスマイク★	1本	1,570	
	コンデンサーマイク★	1本	1,040	
映写	移動型スクリーン	1面	1,040	
	照明設備	基本照明装置	1式	2,090
		スポットライト(0.5キロワット)★	1台	310
スポットライト(1.0キロワット)★		1台	410	
スポットライト(1.5キロワット)★		1台	520	
ピンスポットライト		1台	620	
エフェクトマシンA★	1台	1,040		
その他	持込器具使用料(1キロワットにつき)	1式	410	

※価格はすべて税込価格です。

※★印は大ホール・小ホール共有設備となります。(数に限りがございます)

【附属設備利用料金】

箕面市立メイプルホール リハーサル室

- バレエシート … 1式 / 10,470 円
- 指揮台(譜面台を含む。) … 1式 / 310 円
- 譜面台 … 1台 / 50 円
- ピアノ(ヤマハ C5) (調律料を除く) … 1台 / 1,570 円
- 移動型スクリーン … 1面 / 1,040 円
- 音響装置(ワイヤレスマイク2本、スピーカー) … 1式 / 550 円

※価格はすべて税込価格です。

※その他、ホールの備品を使用の場合は、ホールの料金に準じます。

【備考】

① 附属設備利用料は、台数 × 利用区分(午前・午後・夜間それぞれ1区分)で算出いたします。

(例)ピアノCFIII1台を全日で利用 5,230 円 × 1台 × 3区分 = 15,690 円

② 「超過1時間」の利用料については、利用料を0.3倍にした額となります。

(例)ピアノCFIII1台を午前+超過1時間で利用 5,230 円 × 1台 × 1.3区分 = 6,799 円

箕面市立メイプルホール ロッカー室

リハーサル室をご利用の際に無料でご利用いただけます。(※ロッカー室単独ではご利用いただけません。)

- シャワー … 1回 / 1,040 円

【追加人件費及びピアノ調律料 料金表】

適用		金額	
舞台追加人件費	1区分(4時間以内)	20,350 円	
	2区分(9時間以内)	23,650 円	
	3区分(13時間以内)	28,600 円	
	早朝・深夜1時間追加	4,400 円	
メイプルホール 大ホール	看板ベースレンタル代	吊看板(732×92)	3,300 円
		吊看板(540×92)	2,200 円
	ヤマハ CF III	基本調律料金	22,000 円
		ピッチ戻し調律料金	22,000 円
		立会料(1時間単位)	3,300 円
	ベーゼンドルファー Model-290 Imperial	基本調律料金	25,300 円
		ピッチ戻し調律料金	25,300 円
		早朝(8:00～9:00) 夜間(18:00～21:00) 割増料金(1時間単位)	2,750 円
		深夜(21:00～22:00) 割増料金(1時間単位) 立会料(1時間単位)	11,000 円
	メイプルホール 小ホール	看板ベースレンタル代	吊看板(352×70)
ヤマハ C5A		基本調律料金	17,600 円
		ピッチ戻し調律料金	17,600 円
		立会料(1時間単位)	3,300 円
メイプルホール リハーサル室	ヤマハ C5A	基本調律料金	17,600 円
		ピッチ戻し調律料金	17,600 円
		立会料(1時間単位)	3,300 円

※価格はすべて税込価格です。

※その他の物品等に関する値段はお問い合わせください。

※すべてのピアノは、A=442Hz が基準ピッチとなっており、その他のピッチをご希望された場合は、基準ピッチへの戻し調律が必要となります。

メイプルホール施設平面図

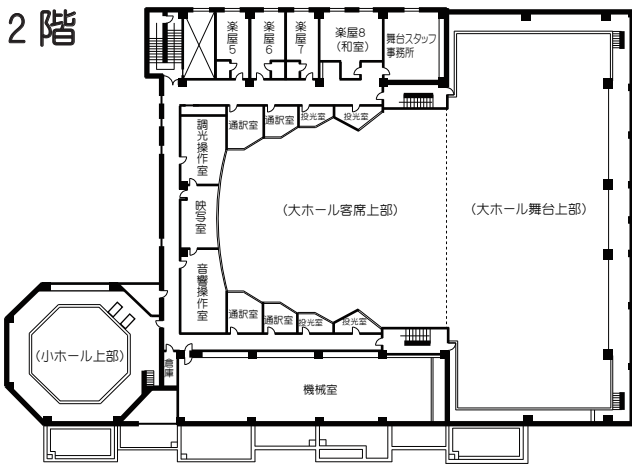
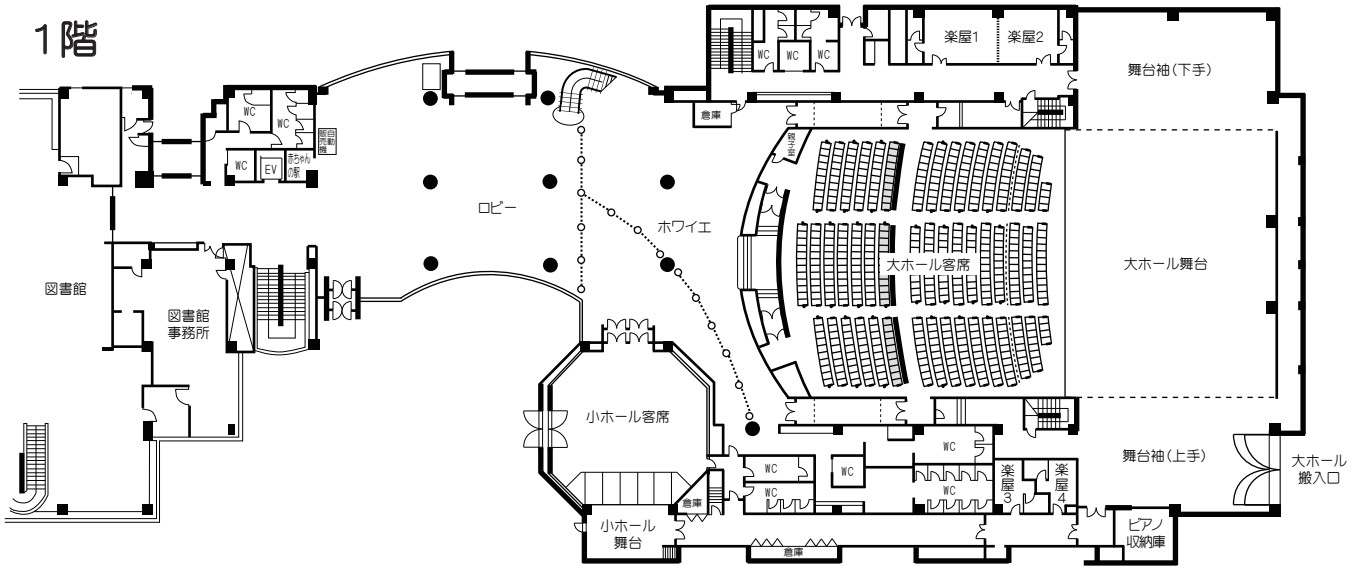

地下1階

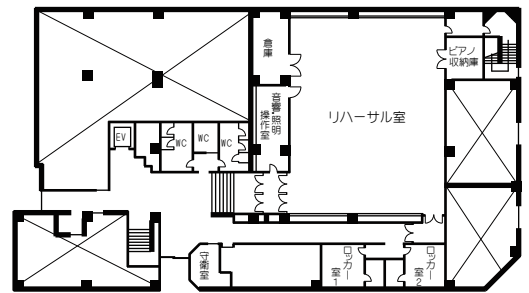

大ホール座席表

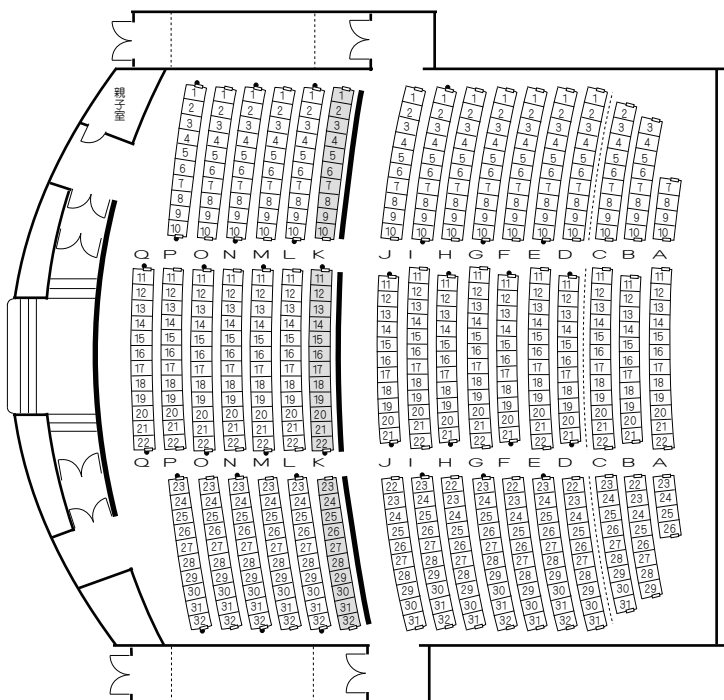

小ホール座席表

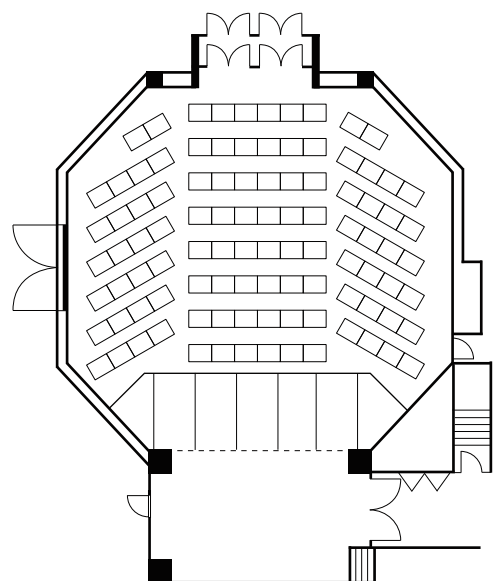

メイプルホールへのアクセス

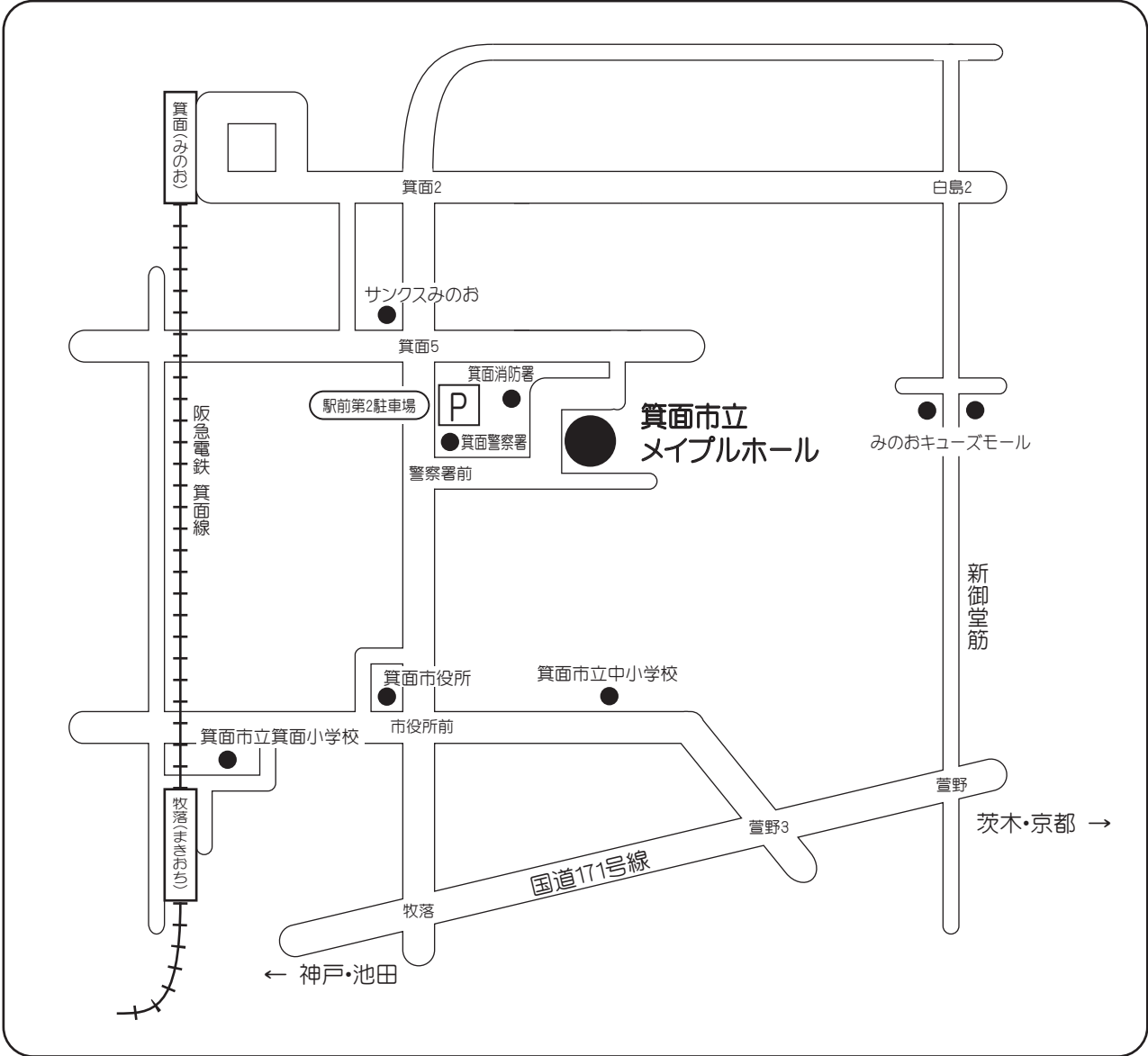

電車で来場の場合



お車で来場の場合

- 【メイプルホール】
- ※当ホールには駐車場はございません。
 - (1) 国道 171 号線牧落交差点を北進し、箕面駅前第 2 駐車場 (30 分 100 円) をご利用ください。
 - (2) 新御堂筋線白島第 2 交差点を東進し、箕面 2 丁目交差点を南進し、箕面駅前第 2 駐車場 (30 分 100 円) をご利用ください。

施設の概要

箕面市立市民会館

所在地	箕面市西小路4丁目6番1号	
開館年月日	昭和41年(1966年)4月23日	
構造・規模	鉄筋コンクリート造(一部鉄骨コンクリート造及び鉄骨造) 地上2階・地下1階	
設計監理	株式会社 K 構造研究所	
本体工事	株式会社 銭高組	
設備	1階大会議室	定員: 60人(103.68㎡) 床: ピータイル 常設設備: スクリーン・アップライトピアノ
	1階小会議室	定員: 14人(35.64㎡) 床: ピータイル 常設設備: スクリーン
	1階和室	定員: 20人(35.63㎡・8畳+4畳)
	1階ミーティングルーム	定員: 10人(25.85㎡) 床: ピータイル
	2階大会議室1	定員: 60人(103.68㎡) 床: ピータイル 常設設備: スクリーン
	2階大会議室2	定員: 60人(103.68㎡) 床: 絨毯 常設設備: スクリーン
	2階小会議室1	定員: 14人(35.64㎡) 床: 絨毯 常設設備: スクリーン
	2階小会議室2	定員: 20人(38.99㎡) 床: ピータイル

箕面市立中央生涯学習センター

所在地	箕面市箕面5丁目11番23号		
開館年月日	昭和63年(1988年)11月3日		
構造・規模	鉄筋コンクリート造(一部鉄骨コンクリート造及び鉄骨造) 地上3階・地下1階		
設計監理	株式会社 日建設計		
本体工事	株式会社 竹中工務店 大阪本店		
設備	2階	講義室	定員: 36人(102.35㎡) 床: カーペット
	3階	講座室	定員: 42人(107.42㎡) 床: ピータイル
		第1会議室	定員: 18人(39.35㎡) 床: ピータイル
		第2会議室	定員: 18人(39.35㎡) 床: ピータイル
		工芸室	定員: 36人(104.12㎡) 床: ピータイル
		料理実習室	定員: 36人(117.43㎡) 床: ピータイル
		音楽室(大)	定員: 50人(143.84㎡) 床: カーペット
		音楽室(小)	定員: 7人(42.18㎡) 床: カーペット
		録音室	定員: 3人(13.5㎡) 床: カーペット
		美術室	定員: 30人(112.34㎡) 床: ピータイル
		和室	定員: 30人(76.77㎡) 床: 畳
		茶室1	定員: 15人(74.1㎡) 床: 畳
		茶室2	定員: 20人(92.41㎡) 床: 畳
	プレイルーム	定員: 30人(52.87㎡) 床: フローリング(一部畳)	

箕面市立東生涯学習センター

所在地	箕面市粟生間谷西3丁目1番3号		
開館年月日	昭和61年(1986年)5月1日		
構造・規模	鉄筋造 地上2階・地下2階		
設計監理	株式会社 東畑建築事務所		
本体工事	フジタ工業 株式会社 大阪支店		
設 備	2階	ホール	定員：250人(327.48㎡) 床：クッションフロアシート
	地下1階	講座室	定員：60人(115.09㎡) 床：クッションフロアシート
		第1会議室	定員：30人(61.36㎡) 床：クッションフロアシート
		第2会議室	定員：30人(61.36㎡) 床：クッションフロアシート
		プレイルーム	定員：30人(45㎡) 床：絨毯
		和室	定員：30人(66㎡) 床：畳(17.5畳)
		茶室	定員：5人(22.94㎡) 床：畳7.5(4.5+3)畳
	地下2階	美術室	定員：30人(82.43㎡) 床：クッションフロアシート
		料理実習室	定員：36人(93.39㎡) 床：クッションフロアシート(防水塗装)
		多目的室	定員：50人(135㎡) 床：クッションフロアシート
		音楽スタジオ1	定員：7人(13㎡) 床：絨毯
		音楽スタジオ2	定員：7人(12㎡) 床：絨毯
	1階	ギャラリー1	— (23.52㎡) 床：タイル
		2階	ギャラリー2

箕面市立西南生涯学習センター

所在地	箕面市瀬川3丁目2番5号		
開館年月日	平成30年(2018年)2月1日		
構造・規模	鉄骨造 地上3階		
設計監理	株式会社 阿波設計事務所		
本体工事	富国建設 株式会社		
設 備	1階	音楽室	定員：30人(73㎡) 床：フローリング
		ホール	定員：100人(132㎡) 床：フローリング
		プレイルーム	— (51㎡) 床：フロアシート(防水)、クッションフロアマット
	2階	大会議室	定員：45人(84㎡) 床：ピータイル
		料理実習室	定員：30人(65㎡) 床：ピータイル
		和室	定員：18人(30㎡) 床：畳(約10畳)
		ギャラリー1	— (21㎡) 床：ピータイル
		ギャラリー2	定員：12人(24㎡) 床：ピータイル
	3階	アートルーム	定員：30人(72㎡) 床：ピータイル
		会議室1	定員：20人(41㎡) 床：ピータイル
		会議室2	定員：23人(41㎡) 床：ピータイル
		フィットネスルーム(活動室)	定員：25人(65㎡) 床：フローリング

開館時間と休館日

開館時間…午前 9 時から午後 10 時まで

受付時間…午前 9 時から午後 5 時まで

休館日…①《市民会館》第 3 水曜日(休日の場合は開館、翌平日休館)／《生涯学習センター》毎週月曜日(休日の場合は開館)

②12 月 29 日から 1 月 3 日

利用申し込みについて

箕面市公共施設予約システムを初めて利用される場合は、システムまたは施設窓口にて利用者登録をしていただきます。

(箕面市公共施設予約システムが利用できる施設[P.15 に記載]であれば登録可能です。)

《市民会館・中央生涯学習センター・東生涯学習センター・西南生涯学習センターの申し込み方法》

窓口・電話・箕面市公共施設予約システム

※中央生涯学習センターのプレイルーム、東生涯学習センターのプレイルーム・ギャラリー 1・2、西南生涯学習センターのギャラリー 1・2 は窓口・電話のみ。

※箕面市公共施設予約システムでの当日予約はできません。

※利用時間は、準備から撤収までのすべての時間を含んでおります。余裕を持ってお申し込みください。

■ 抽選予約の方法

※抽選に参加できるのは、市内一般団体のみで、市内営利・市外一般・市外営利団体は 1ヶ月前から通常予約となります。

※「中央生涯学習センター プレイルーム」および「東生涯学習センター プレイルーム／ギャラリー 1・2」貸出は抽選での申込みはありません。通常予約のみとなります。

①利用希望日が属する月の 3ヶ月前の 1日から 10 日の間に下記いずれかの方法で抽選の申込みをしてください。

- ・箕面市公共施設予約システム(インターネット)による抽選の申込み
- ・来館による抽選の申込み
- ・お電話による抽選の申込み

※抽選予約は各館 4 回までです。

②11 日にコンピューターによる抽選をおこないます。

- ・箕面市公共施設予約システムで申込みのかた…メールにて結果が届きます。
- ・来館もしくはお電話で申込みのかた…11 日の午前 10 時以降にご希望の施設へ結果をお問い合わせください。

③当選し利用を希望される場合

- ・箕面市公共施設予約システムもしくはご希望の施設にご連絡いただき予約の確定をおこなってください。

※18 日までに予約確定がない場合は、キャンセルとなりますのでご注意ください。

④利用当日に利用料を入金してください。

※利用する日の 14 日前を過ぎますと、利用をされない場合でも全額入金していただきます。

(例) 2021 年 7 月分をご希望の場合

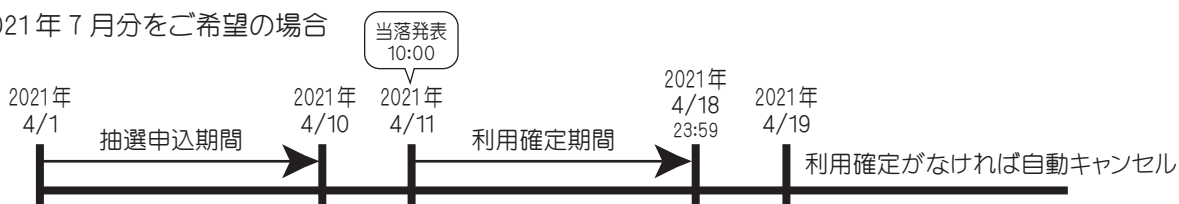

■ 通常予約(抽選終了後の受付)の方法

★市内一般団体の場合

- ・利用希望日が属する月の3ヶ月前の11日の午前10時以降に先着順で受付いたします。
- ※利用日の14日前を過ぎると、利用されない場合でも全額入金していただきます。

★市内営利・市外一般・市外営利団体の場合

- ・利用希望日の属する月の1ヶ月前から受付いたします。
- ※利用日の14日前を過ぎると、利用されない場合でも全額入金していただきます。

★箕面市公共施設予約システムが利用できる施設★

施設名称	住 所	電話番号
市民会館	〒562-0003 箕面市西小路 4-6-1	072-723-2525
メイプルホール	〒562-0001 箕面市箕面 5-11-23	072-721-2123
中央生涯学習センター	〒562-0001 箕面市箕面 5-11-23	072-721-4094
東生涯学習センター	〒562-0023 箕面市粟生間谷西 3-1-3	072-729-1145
西南生涯学習センター	〒562-0045 箕面市瀬川 3-2-5	072-723-5222
船場生涯学習センター	〒562-0035 箕面市船場東 3-10-1	072-730-5333
文化芸能劇場	〒562-0035 箕面市船場東 3-10-1	072-726-3000
箕面文化・交流センター北館	〒562-0001 箕面市箕面 2-12-28	072-721-1901
箕面文化・交流センター南館	〒562-0001 箕面市箕面 5-10-23	072-737-7703
萱野中央人権文化センター	〒562-0014 箕面市萱野 1-19-4	072-722-7400
桜ヶ丘人権文化センター	〒562-0046 箕面市桜ヶ丘 4-19-3	072-721-4800
多文化交流センター	〒562-0032 箕面市小野原西 5-2-36	072-734-6258
みのお市民活動センター	〒562-0013 箕面市坊島 4-5-20	072-724-2251
西南図書館	〒562-0044 箕面市半町 4-6-39	072-725-1021
総合保健福祉センター	〒562-0014 箕面市萱野 5-8-1	072-727-9500
小野原多世代地域交流センター	〒562-0031 箕面市小野原東 6-15-46	072-734-6470
スカイアリーナ	〒562-0005 箕面市新稲 2-14-45	072-724-3440
武道館	〒562-0005 箕面市新稲 3-12-1	072-721-7979
第二総合運動場	〒562-0026 箕面市外院 1-2-3	072-729-4558
第四中学校開放教室(利用登録不可)	〒562-0027 箕面市石丸 1-17-1	072-729-6424
市民ギャラリー チカノバ	〒562-0035 箕面市船場東 3-7-35 箕面船場阪大前エントランス内 改札階	072-734-8711

予約のキャンセルについて(予約の取り消しと還付)

利用日の 14 日前までは予約のキャンセル(予約の取り消しと還付)ができます。

- ①ご入金されていないかたはインターネット・窓口・電話で予約の取り消しが可能です。
- ②ご入金がお済みのかたは、予約されている施設へ利用の取りやめをお申し出いただき(電話でも可)利用日の 14 日前までに、施設利用許可書・印鑑(認印で朱肉を使うもの)を持って、ご来館のうえ、施設利用料金還付申請書兼請求書を提出していただきます。
※還付は箕面市公共施設予約システムに登録の代表者名での申請となります。
●市民会館・各学習センターの部屋…利用日の 14 日前まで
- ③施設利用料金還付申請書兼請求書は、ご利用の取りやめのお申し出から 5 日以内に、取扱い窓口へ提出していただきます。
※還付は、箕面市公共施設予約システムに登録の代表者名での申請となります。
※還付は、取扱い窓口での返金と金融機関(ゆうちょ銀行で、振込用の番号をお持ちのかたも可能)への振込みをお選びください。振込みを選択された場合に必要なもの…銀行名称・支店名称・銀行口座番号・口座名義・印鑑(認印で朱肉を使うもの)
→窓口での還付の場合…返金準備ができましたら、ご連絡いたしますので、印鑑(認印で朱肉を使うもの)をお持ちのうえ窓口へお越しください。
→振込みでの還付の場合…後日、指定口座へお振込みいたします。
- ④還付率…ご入金済利用料の全額を還付いたします。

施設	手続き完了	還付
市民会館 中央生涯学習センター 東生涯学習センター 西南生涯学習センター 各部屋	利用日の 14 日前まで	全額還付いたします。
	利用日の 13 日以内	還付できません。

予約の変更について

ご入金されていないかたは、利用日の 14 日前まではインターネット・窓口・電話で変更が可能です。
ご入金がお済みのかたは窓口のみでの手続きとなります。ご来館時に必ず施設利用許可書と印鑑(認印で朱肉を使うもの)をお持ちください。予約の変更を希望されるかたは、同じ施設の同じ利用料に限ります。
※利用日の 14 日前までに変更手続きのない場合は、変更できません。

利用許可の取り消し

次のいずれかに該当する場合は、利用の許可はできません。

- ①条例規則等に違反したとき。
- ②公の秩序または善良の風俗を害するおそれがあるとき。
- ③集団的に若しくは常習的に暴力的不法行為を行うおそれがある組織およびその関係者が利用し、若しくは利用に関係し、またこれらのものの利益になると認められるとき。
- ④建物または、附属設備を破損、滅失または著しく汚損するおそれのあるとき。
- ⑤施設の管理上支障があると認めるとき。

守っていただきたいこと

- ①所定の場所以外において火気を使用しないでください。
- ②施設、附属設備の破損や汚れのないように注意してください。
* 破損したときは、事務局まで報告いただき、損害を弁償していただきます。
- ③許可なく販売行為を行わないでください。
- ④使用した机・イス・湯飲み等は、清掃、洗浄のうえ元の場所へ返却ください。
- ⑤ごみはお持ち帰りいただくようお願いいたします。
- ⑥利用者は、施設の収容人数を絶対に超過しないでください。
- ⑦許可を受けた施設以外への立ち入りはしないでください。
- ⑧貼紙、旗、案内板等を掲示する施設、場所は係員の指示に従ってください。
- ⑨非常口、消火設備等のまわりには物を置かないでください。
- ⑩貸出備品については各施設にお問合せください。

施設利用に関する注意事項

【市民会館】

■ 災害等における施設利用について ■

- ・暴風警報・暴風雪警報が発令された場合は、利用者に利用の中止を依頼します。(利用されるかどうかは、利用者判断になります。)
- ・特別警報が発令された場合は、発令された時点で休館となります。
- ・地震(震度 5 強以上)が発生した場合は、発生した時点で休館となります。
- ・その他、市が認めた場合は、災害により休館となることがあります。

【中央生涯学習センター】

■ 災害等における施設利用について ■

- ・暴風警報・暴風雪警報が発令された場合は、利用者に利用の中止を依頼します。(利用されるかどうかは、利用者判断になります。)
- ・特別警報が発令された場合は、発令された時点で休館となります。
- ・地震(震度 5 強以上)が発生した場合は、発生した時点で休館となります。
- ・その他、市が認めた場合は、災害により休館となることがあります。

■ 避難所の開設について ■

市内で災害に伴う避難所が設置された場合、ただちに和室・茶室は避難場所となるため、以降の利用ができませんので予めご了承ください。

また、他の部屋につきましても状況により避難所となり利用ができなくなることをご了承ください。

なお、避難所に指定された場合は既納の利用料は返金いたします。

【東生涯学習センター】

■ 災害等における施設利用について ■

- ・暴風警報・暴風雪警報が発令された場合は、利用者に利用の中止を依頼します。(利用されるかどうかは、利用者判断になります。)
- ・特別警報が発令された場合は、発令された時点で休館となります。
- ・地震(震度 5 強以上)が発生した場合は、発生した時点で休館となります。
- ・その他、市が認めた場合は、災害により休館となることがあります。

【西南生涯学習センター】

■ 災害等における施設利用について ■

- ・暴風警報・暴風雪警報が発令された場合は、利用者に利用の中止を依頼します。(利用されるかどうかは、利用者判断になります。)
- ・特別警報が発令された場合は、発令された時点で休館となります。
- ・地震(震度 5 強以上)が発生した場合は、発生した時点で休館となります。
- ・その他、市が認めた場合は、災害により休館となることがあります。

【市内一般：施設利用料金】

区分	収容人数 (単位：人)	午前 (9～12) (単位：円)	午後 (13～17) (単位：円)	夜間 (18～22) (単位：円)	昼間 (9～17) (単位：円)	昼夜間 (13～22) (単位：円)	全日 (9～22) (単位：円)	超過1時間 料金 (単位：円)
1階大会議室	60	1,560	2,080	2,080	3,640	4,160	5,720	520
		(1,890)	(2,520)	(2,520)	(4,410)	(5,040)	(6,930)	(630)
2階大会議室1	60	1,560	2,080	2,080	3,640	4,160	5,720	520
		(1,890)	(2,520)	(2,520)	(4,410)	(5,040)	(6,930)	(630)
2階大会議室2	60	1,560	2,080	2,080	3,640	4,160	5,720	520
		(1,890)	(2,520)	(2,520)	(4,410)	(5,040)	(6,930)	(630)
1階小会議室	14	930	1,240	1,240	2,170	2,480	3,410	310
		(1,260)	(1,680)	(1,680)	(2,940)	(3,360)	(4,620)	(420)
2階小会議室1	14	930	1,240	1,240	2,170	2,480	3,410	310
		(1,260)	(1,680)	(1,680)	(2,940)	(3,360)	(4,620)	(420)
2階小会議室2	20	930	1,240	1,240	2,170	2,480	3,410	310
		(1,260)	(1,680)	(1,680)	(2,940)	(3,360)	(4,620)	(420)
1階和室	20	930	1,240	1,240	2,170	2,480	3,410	310
		(1,260)	(1,680)	(1,680)	(2,940)	(3,360)	(4,620)	(420)
1階ミーティングルーム	10	660	880	880	1,540	1,760	2,420	220
		(900)	(1,200)	(1,200)	(2,100)	(2,400)	(3,300)	(300)

※価格はすべて税込価格です。

【市内営利：施設利用料金】

区分	収容人数 (単位：人)	午前 (9～12) (単位：円)	午後 (13～17) (単位：円)	夜間 (18～22) (単位：円)	昼間 (9～17) (単位：円)	昼夜間 (13～22) (単位：円)	全日 (9～22) (単位：円)	超過1時間 料金 (単位：円)
1階大会議室	60	3,120	4,160	4,160	7,280	8,320	11,440	1,040
		(3,780)	(5,040)	(5,040)	(8,820)	(10,080)	(13,860)	(1,260)
2階大会議室1	60	3,120	4,160	4,160	7,280	8,320	11,440	1,040
		(3,780)	(5,040)	(5,040)	(8,820)	(10,080)	(13,860)	(1,260)
2階大会議室2	60	3,120	4,160	4,160	7,280	8,320	11,440	1,040
		(3,780)	(5,040)	(5,040)	(8,820)	(10,080)	(13,860)	(1,260)
1階小会議室	14	1,860	2,480	2,480	4,340	4,960	6,820	620
		(2,520)	(3,360)	(3,360)	(5,880)	(6,720)	(9,240)	(840)
2階小会議室1	14	1,860	2,480	2,480	4,340	4,960	6,820	620
		(2,520)	(3,360)	(3,360)	(5,880)	(6,720)	(9,240)	(840)
2階小会議室2	20	1,860	2,480	2,480	4,340	4,960	6,820	620
		(2,520)	(3,360)	(3,360)	(5,880)	(6,720)	(9,240)	(840)
1階和室	20	1,860	2,480	2,480	4,340	4,960	6,820	620
		(2,520)	(3,360)	(3,360)	(5,880)	(6,720)	(9,240)	(840)
1階ミーティングルーム	10	1,320	1,760	1,760	3,080	3,520	4,840	440
		(1,800)	(2,400)	(2,400)	(4,200)	(4,800)	(6,600)	(600)

※価格はすべて税込価格です。

【市外一般：施設利用料金】

区分	収容人数 (単位：人)	午前 (9～12) (単位：円)	午後 (13～17) (単位：円)	夜間 (18～22) (単位：円)	昼間 (9～17) (単位：円)	昼夜間 (13～22) (単位：円)	全日 (9～22) (単位：円)	超過1時間 料金 (単位：円)
1階大会議室	60	4,680	6,240	6,240	10,920	12,480	17,160	1,560
		(5,670)	(7,560)	(7,560)	(13,230)	(15,120)	(20,790)	(1,890)
2階大会議室1	60	4,680	6,240	6,240	10,920	12,480	17,160	1,560
		(5,670)	(7,560)	(7,560)	(13,230)	(15,120)	(20,790)	(1,890)
2階大会議室2	60	4,680	6,240	6,240	10,920	12,480	17,160	1,560
		(5,670)	(7,560)	(7,560)	(13,230)	(15,120)	(20,790)	(1,890)
1階小会議室	14	2,790	3,720	3,720	6,510	7,440	10,230	930
		(3,780)	(5,040)	(5,040)	(8,820)	(10,080)	(13,860)	(1,260)
2階小会議室1	14	2,790	3,720	3,720	6,510	7,440	10,230	930
		(3,780)	(5,040)	(5,040)	(8,820)	(10,080)	(13,860)	(1,260)
2階小会議室2	20	2,790	3,720	3,720	6,510	7,440	10,230	930
		(3,780)	(5,040)	(5,040)	(8,820)	(10,080)	(13,860)	(1,260)
1階和室	20	2,790	3,720	3,720	6,510	7,440	10,230	930
		(3,780)	(5,040)	(5,040)	(8,820)	(10,080)	(13,860)	(1,260)
1階ミーティングルーム	10	1,980	2,640	2,640	4,620	5,280	7,260	660
		(2,700)	(3,600)	(3,600)	(6,300)	(7,200)	(9,900)	(900)

※価格はすべて税込価格です。

【市外営利：施設利用料金】

区分	収容人数 (単位：人)	午前 (9～12) (単位：円)	午後 (13～17) (単位：円)	夜間 (18～22) (単位：円)	昼間 (9～17) (単位：円)	昼夜間 (13～22) (単位：円)	全日 (9～22) (単位：円)	超過1時間 料金 (単位：円)
1階大会議室	60	9,360	12,480	12,480	21,840	24,960	34,320	3,120
		(11,340)	(15,120)	(15,120)	(26,460)	(30,240)	(41,580)	(3,780)
2階大会議室1	60	9,360	12,480	12,480	21,840	24,960	34,320	3,120
		(11,340)	(15,120)	(15,120)	(26,460)	(30,240)	(41,580)	(3,780)
2階大会議室2	60	9,360	12,480	12,480	21,840	24,960	34,320	3,120
		(11,340)	(15,120)	(15,120)	(26,460)	(30,240)	(41,580)	(3,780)
1階小会議室	14	5,580	7,440	7,440	13,020	14,880	20,460	1,860
		(7,560)	(10,080)	(10,080)	(17,640)	(20,160)	(27,720)	(2,520)
2階小会議室1	14	5,580	7,440	7,440	13,020	14,880	20,460	1,860
		(7,560)	(10,080)	(10,080)	(17,640)	(20,160)	(27,720)	(2,520)
2階小会議室2	20	5,580	7,440	7,440	13,020	14,880	20,460	1,860
		(7,560)	(10,080)	(10,080)	(17,640)	(20,160)	(27,720)	(2,520)
1階和室	20	5,580	7,440	7,440	13,020	14,880	20,460	1,860
		(7,560)	(10,080)	(10,080)	(17,640)	(20,160)	(27,720)	(2,520)
1階ミーティングルーム	10	3,960	5,280	5,280	9,240	10,560	14,520	1,320
		(5,400)	(7,200)	(7,200)	(12,600)	(14,400)	(19,800)	(1,800)

※この表における()の数値は、土曜日、日曜日及び祝日・休日における利用料金です。 ※価格はすべて税込価格です。

※この表中「超過1時間」とは、単位利用時間帯の前後それぞれ1時間以内の繰り上げ・延長利用の場合について定めたものです。ただし、午前9時以前の1時間と午後10時以降の1時間はご利用いただけません。

※附属設備のインターネット予約はできません。窓口または電話のみの予約となります。

・プロジェクター：無料(1機しかございませんので事前にご予約ください。)

・仮設ミラー(1階大会議室のみ)：1式／1,020円

※会議室のスクリーン及び1階大会議室のピアノについては利用料はかかりません。

※1階ミーティングルームの貸し出しは、平日夜間、土・日・祝日に限ります。

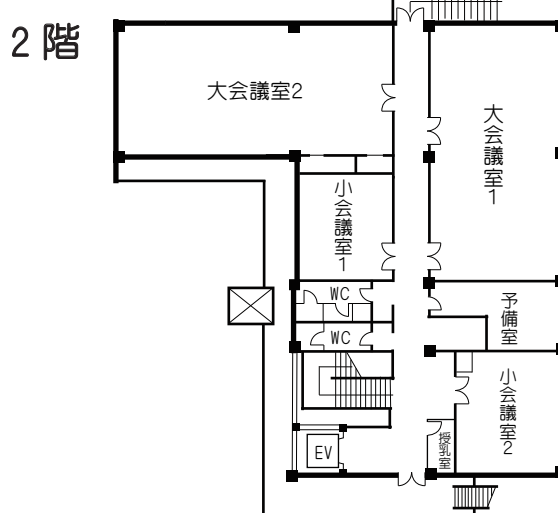
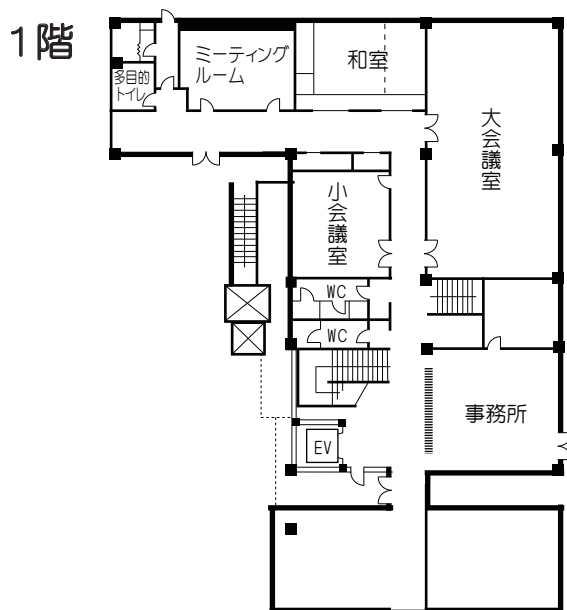

【駐輪場及び駐車場】市民会館には駐車場がありません。隣接の市役所の駐車場は台数に限りがあるため、徒歩・自転車または公共交通機関でお越しください。

【市民会館】

〒562-0003 箕面市西小路 4-6-1

TEL：072-723-2525 / FAX：072-723-2526

E-mail：shiminkaikan@minoh-bunka.com

- 交通：◆阪急電車「牧落」駅下車、東へ徒歩7分
 ◆阪急バスまたは箕面コミュニティバス
 (オレンジゆずるバス)「箕面市役所前」下車



【施設利用料金】

階別	部屋	収容人数 (人)	部屋面積 (㎡)	午前 (9:00～12:00) 円	午後 (13:00～17:00) 円	夜間 (18:00～22:00) 円
2階	講義室	36	102.35	940	1,250	1,250
	講座室	42	107.42	940	1,250	1,250
3階	第1会議室	18	39.35	470	630	630
	第2会議室	18	39.35	470	630	630
	工芸室	36	104.12	940	1,250	1,250
	料理実習室	36	117.43	940	1,250	1,250
	音楽室(大)	50	143.84	1,420	1,890	1,890
	音楽室(小)	7	42.18	470	630	630
	録音室	3	13.50	470	630	630
	美術室	30	112.34	940	1,250	1,250
	和室	30	76.77	940	1,250	1,250
	茶室1	15	74.10	1,420	1,890	1,890
	茶室2	20	92.41	1,420	1,890	1,890
	プレイルーム	(注)	52.87	470	630	630

(注) 収容人数は大人15人・子ども含めて30人です。

※プレイルームと以下の附属設備のインターネット予約はできません。窓口または電話のみの予約となります。

・陶芸窯：火入れ1区分につき 2,090円

※講義室、音楽室(大)・(小)、録音室でのご飲食はご遠慮ください。(水分補給は可)

※価格はすべて税込価格です。また、平日・土日祝日とも料金は変わりません。

※市内営利利用…2倍 / 市外利用…3倍 / 市外営利利用…6倍

3階

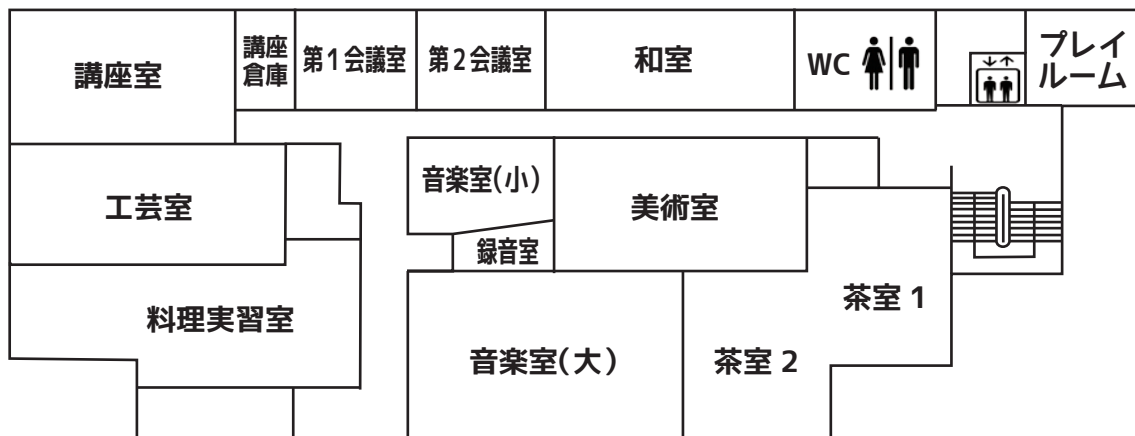

2階

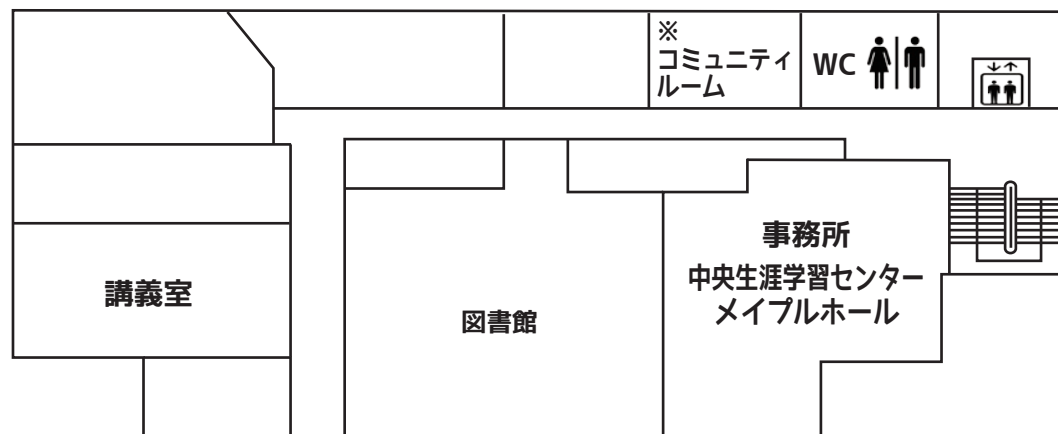

※コミュニティルームは共有スペースです。

【ロビー・野外ステージの利用】

使用許可がおりた催し物については無料で貸し出ししています。(3ヶ月前の月の1日から申込受付。営利目的の催し物は受付していません。)

【駐輪場及び駐車場】

できるだけ徒歩・自転車または公共交通機関でお越しください。自転車・単車等は必ず所定の場所に置いてください。

お車でお越しの身体障がい者のかたは、地下駐車場(8台)をご利用ください。一般のかたは、箕面駅前第2駐車場(30分100円)をご利用ください。

【中央生涯学習センター】

〒562-0001 箕面市箕面 5-11-23

TEL : 072-721-4094 / FAX : 072-721-0495

E-mail : maplehall@minoh-bunka.com

- 交通：◆阪急電車「箕面」駅、阪急バス「箕面」下車、南東へ徒歩7分
◆阪急バスまたは箕面コミュニティバス(オレンジゆずるバス)「箕面警察前」下車、徒歩2分



【施設利用料金】

階別	部屋	収容人数(人)	部屋面積(m ²)	午前 (9:00～12:00) 円	午後 (13:00～17:00) 円	夜間 (18:00～22:00) 円
2階	ホール	250	327.48	2,360	3,160	3,160
地下1階	講座室	60	115.09	940	1,250	1,250
	第1会議室	30	61.36	470	630	630
	第2会議室	30	61.36	470	630	630
	プレイルーム	(注)	45.00	470	630	630
	和室	30	66.00	940	1,250	1,250
	茶室	5	22.94	470	630	630
地下2階	美術室	30	82.43	940	1,250	1,250
	料理実習室	36	93.39	940	1,250	1,250
	多目的室	50	135.00	1,420	1,890	1,890
	音楽スタジオ1	7	13.00	470	630	630
	音楽スタジオ2	7	12.00	470	630	630
	工芸室	36	99.43	940	1,250	1,250
1階	ギャラリー1	—	23.52	1,050		
2階	ギャラリー2	—	108.00	1,050		

(注) 収容人数は大人15人・子ども含めて30人で子育て(就学前)の利用に限ります。

※プレイルーム・ギャラリー1・2と陶芸窯のインターネット予約はできません。

窓口または電話のみの予約になります。

・陶芸窯: 火入れ1区分につき 2,090円

※ホールのピアノは1区分につき1,050円がかかります。

※音楽スタジオ1・音楽スタジオ2でのご飲食はご遠慮ください。

※価格はすべて税込価格です。また、平日・土日祝日とも料金は変わりません。

※市内営利利用…2倍 / 市外利用…3倍 / 市外営利利用…6倍

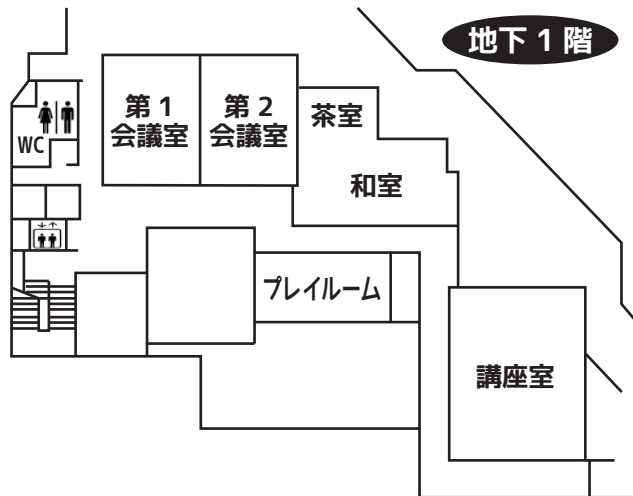
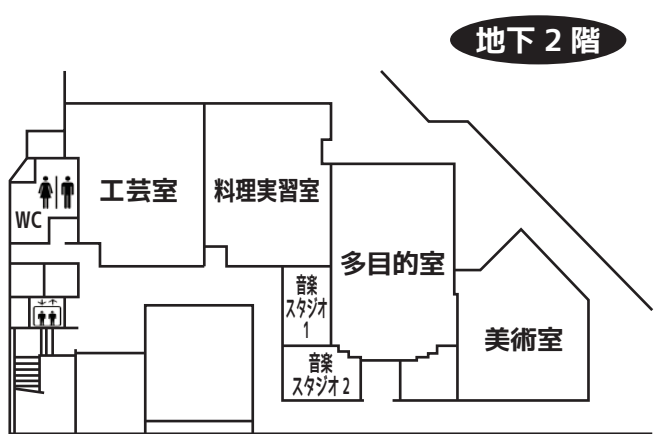
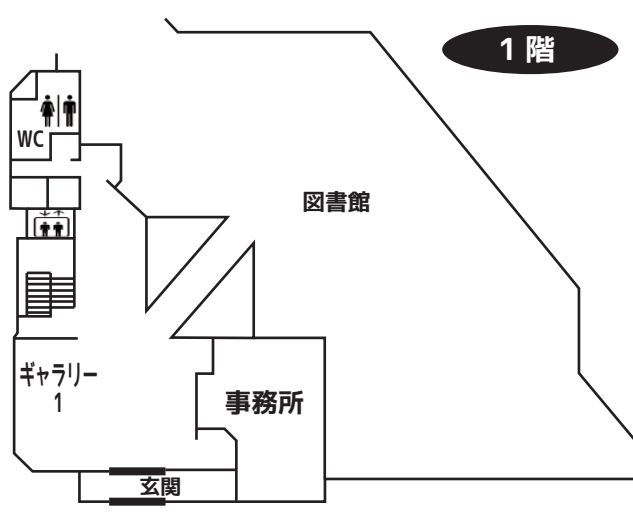
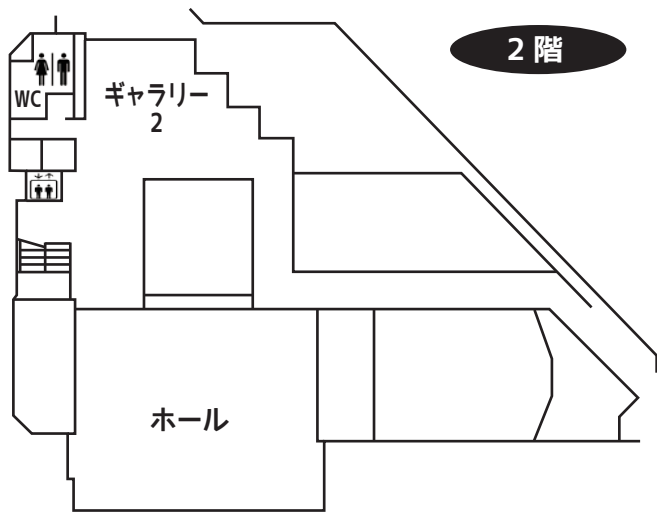

【駐輪場及び駐車場】

できるだけ徒歩・自転車または公共交通機関でお越しください。自転車・単車等は必ず所定の場所に置いてください。

お車でお越しのかたは、駐車場(有料)をご利用ください。(料金：入庫より30分無料、入庫より1時間まで200円、3時間まで300円、以降30分/100円、24時間最大600円)

- 箕面市立東生涯学習センター屋上駐車場 7台(うち身体障がい者用 2台)
- 箕面市立東生涯学習センター地下駐車場 72台(うち軽自動車用 13台、身体障がい者用 1台)

【東生涯学習センター】

〒562-0023 箕面市粟生間谷西 3-1-3
 TEL : 072-729-1145 / FAX : 072-729-9926
 E-mail : higashi@minoh-bunka.com

交通：◆阪急バス「粟生団地」行きで、「粟生団地」下車、東へ徒歩 5分
 ◆箕面コミュニティバス(オレンジゆずるバス)「東生涯学習センター前」下車



【施設利用料金】

階別	部屋	収容人数(人)	部屋面積(m ²)	午前 (9:00～12:00) 円	午後 (13:00～17:00) 円	夜間 (18:00～22:00) 円
1階	ホール	100	132	2,360	3,160	3,160
	音楽室	30	73	1,250	1,670	1,670
2階	大会議室	45	84	940	1,250	1,250
	料理実習室	30	65	940	1,250	1,250
	和室	18	30	470	630	630
	ギャラリー 1	—	21	320	410	410
	ギャラリー 2	12	24	320	410	410
3階	アートルーム	30	72	940	1,250	1,250
	会議室 1	20	41	470	630	630
	会議室 2	20	41	470	630	630
	フィットネスルーム (活動室)	25	65	940	1,250	1,250

※ギャラリー 1・2 と陶芸窯のインターネット予約はできません。

窓口または電話のみの予約になります。

・陶芸窯：火入れ 1 区分につき 2,090 円

※ホールのピアノは 1 区分につき 1,050 円かかります。

※フィットネスルーム(活動室)でのご飲食はご遠慮ください。(水分補給は可)

※価格はすべて税込価格です。また、平日・土日祝日とも料金は変わりません。

※市内営利利用…2 倍 / 市外利用…3 倍 / 市外営利利用…6 倍

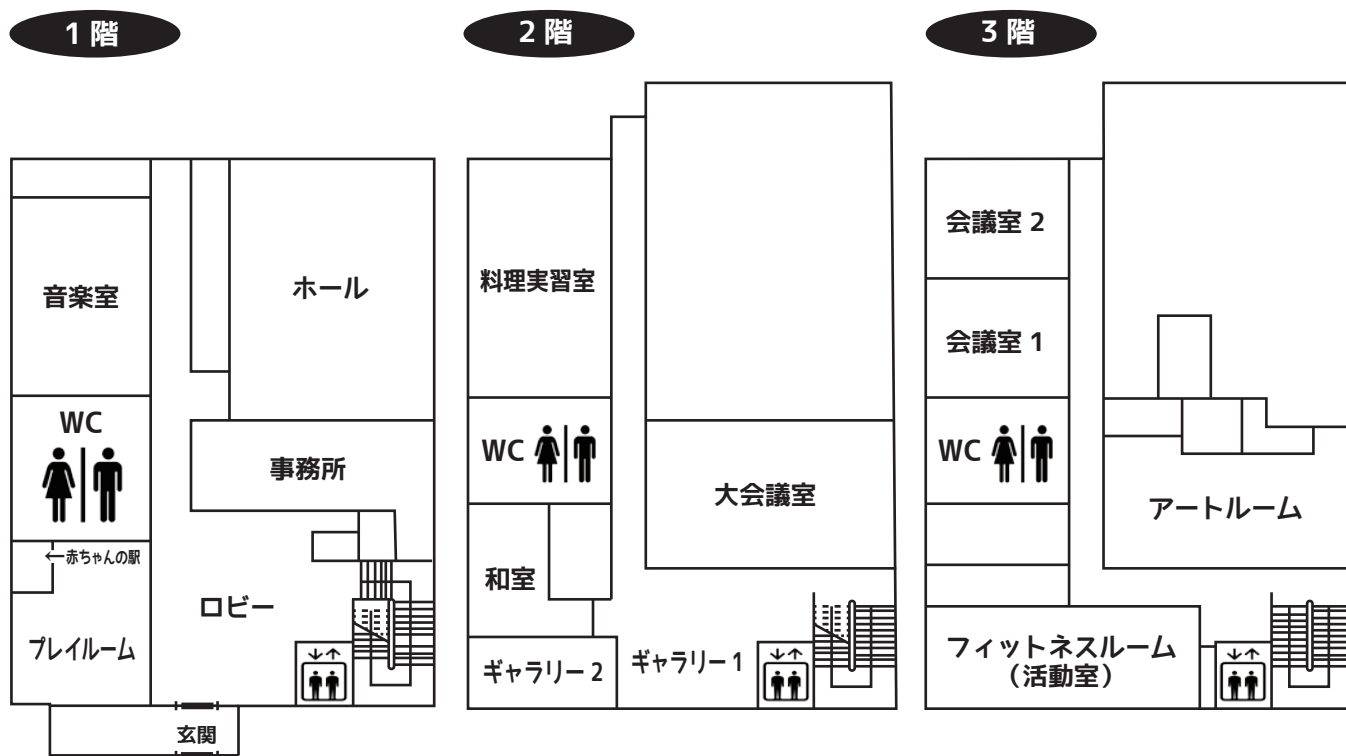

【プレイルームの利用】

1階プレイルームはフリースペースです(9:00～18:00)。就学前の子どもが保護者同伴でご利用いただけます。

【駐輪場及び駐車場】

できるだけ徒歩・自転車または公共交通機関でお越しください。自転車・単車等は必ず所定の場所に置いてください。

お車でお越しのかたは、駐車場(有料)をご利用ください。

- ・入庫後 20 分無料
- ・センター開館時間中の障がい者の利用は無料(センター事務所に障害者手帳を呈示したかたに限ります)。

○第 1 駐車場(センター敷地内) 13 台(うち車椅子使用者等対応 1 台)

○第 2 駐車場(消防署西分署南側) 9 台

【西南生涯学習センター】

〒562-0045 箕面市瀬川 3-2-5

TEL : 072-723-5222 / FAX : 072-724-9695

E-mail : seinan@minoh-bunka.com

交通 : ◆ 阪急電車「桜井」駅下車、南西へ徒歩約 10 分

- ◆ 阪急バスまたは箕面コミュニティバス(オレンジゆずるバス)「半町」下車、北西へ徒歩 5 分

